

## WERKINSTRUCTIE

# VIPLive

## Aanmaken protocollen in Omnihis/Scipio

### Step 1

Open het patiëntendossier en ga bovenin beeld naar Scipio en vervolgens Protocollair.

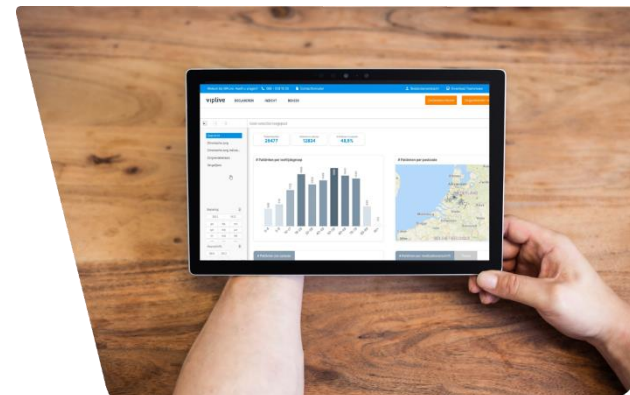

The screenshot displays the Scipio software interface. At the top, there's a menu bar with 'Archief', 'Wijzig', 'Scipio', 'Extra', 'Window', and 'Help'. Below the menu, there's a navigation pane with options like 'MedAdmin: MedAdmin: Tabbladen', '1 Patient: Rapportage', 'Ziektegeschiedenis', 'Preventie', 'Protocollair', 'Derdien', and 'Financien'. The main area shows a patient's medical history with columns for 'Datum', 'Rapportage', 'Evaluatie', 'Diagnose', 'Diagnose', 'Plan', 'Auteur', 'Plan1', 'Plan2', 'Plan3', 'Plan4', 'Epi', 'Deel', 'ID', 'Meetwaarden', and 'Gehem'. Below this, there's a section for 'Actieve med.' (Active medications) with columns for 'Actief tot', 'Chronisch', 'Stop recept', 'Dosering', and 'Naam'. The bottom part of the screen shows a list of prescriptions with columns for 'Begronding', 'Specialist naam', 'Aantal', 'Dosering', 'Her...', 'Einddatum', 'Diag.', and 'Test'.

## Step 2

Kies uit de tabbladen bovenin beeld in welk zorgprogramma u wilt werken

## Step 3

Kies 'Hadoks..... protocol' onderin bij 'bijzonderheden'

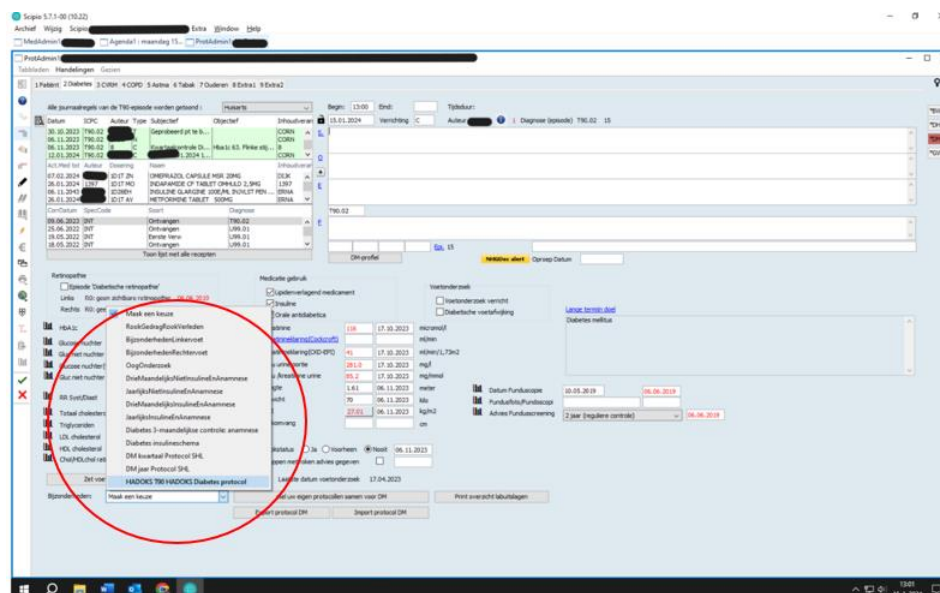
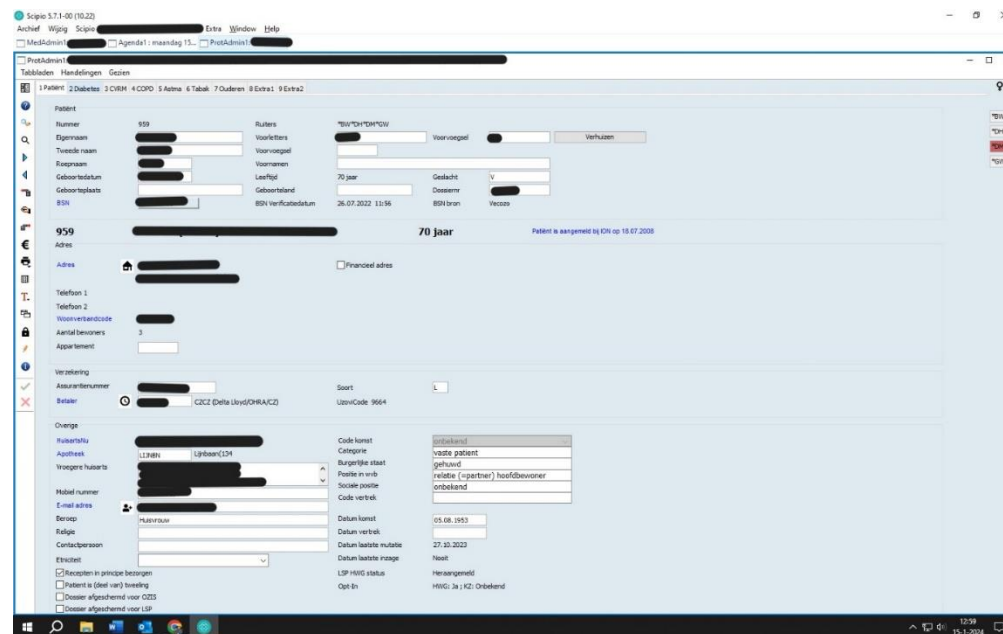

## Stap 4

Klik na het invullen van de gewenste velden op het groene vinkje om op te slaan.

Scipio 5.7.1-00 (10:22)

Archief Wijzig Scipio [redacted] Extra Window Help

MedAdmin [redacted] Agenda 1: maandag 15... ProfAdmin [redacted] Extra onderzoek betref...

Extra onderzoek betreffende HADOKS T90 HADOKS Diabetes protocol voor patiënt [redacted]

Klik op de rode titel van een bepaling om extra informatie te krijgen

<input checked="" type="checkbox"/>	hoofdbehandelaar diabetes	06.11.2023	huisarts	<input type="radio"/> huisarts	<input type="radio"/> specialist	<input type="radio"/> overig/onbekend		
<input checked="" type="checkbox"/>	deedname ketenzorgprogramma diabetes	06.11.2023	ja	<input type="radio"/> ja	<input type="radio"/> nee			
<input checked="" type="checkbox"/>	reden geen ketenzorg (DM2)			<input type="radio"/> op verzoek patiënt	<input type="radio"/> op initiatief arts	<input type="radio"/> naar/in ander zorgprogramma	<input type="radio"/> no show	
<input checked="" type="checkbox"/>	verschraalen hypoglycaemie	06.11.2023	nee	<input type="radio"/> nee	<input type="radio"/> ja	<input type="radio"/> onduidelijk		
<input checked="" type="checkbox"/>	verschraalen hyperglycaemie	06.11.2023	nee	<input type="radio"/> nee	<input type="radio"/> ja	<input type="radio"/> onduidelijk		
<input checked="" type="checkbox"/>	visusklachten	06.11.2023	nee	<input type="radio"/> nee	<input type="radio"/> ja	<input type="radio"/> onduidelijk		
<input checked="" type="checkbox"/>	problemen met gebit			<input type="radio"/> nee	<input type="radio"/> ja	<input type="radio"/> onduidelijk		
<input checked="" type="checkbox"/>	orthostatische hypotensie (slecht)			<input type="radio"/> nee	<input type="radio"/> ja	<input type="radio"/> onduidelijk		
<input checked="" type="checkbox"/>	perifeer (enkel) oedeem, pitting			<input type="radio"/> nee	<input type="radio"/> ja	<input type="radio"/> onduidelijk		
<input checked="" type="checkbox"/>	kortademigheid (anamnese)			<input type="radio"/> nee	<input type="radio"/> ja	<input type="radio"/> onduidelijk		
<input checked="" type="checkbox"/>	orthopne, benauwd bij platliggen			<input type="radio"/> nee	<input type="radio"/> ja	<input type="radio"/> onduidelijk		
<input checked="" type="checkbox"/>	angieuze klachten			<input type="radio"/> nee	<input type="radio"/> ja	<input type="radio"/> onduidelijk		
<input checked="" type="checkbox"/>	tekenen van hartfalen (anamnese)	06.11.2023	nee	<input type="radio"/> nee	<input type="radio"/> ja	<input type="radio"/> onduidelijk		
<input checked="" type="checkbox"/>	hartklappen (anamnese)			<input type="radio"/> afwezig	<input type="radio"/> aanwezig	<input checked="" type="radio"/> onduidelijk		
<input checked="" type="checkbox"/>	seksuele stoornissen			<input type="radio"/> niet van toepassing	<input type="radio"/> nee	<input type="radio"/> ja	<input type="radio"/> onduidelijk	
<input checked="" type="checkbox"/>	roken	06.11.2023	nooit	<input type="radio"/> ja	<input type="radio"/> voorheen	<input type="radio"/> nooit		
<input checked="" type="checkbox"/>	gestopt met roken sinds							
<input checked="" type="checkbox"/>	rookhalve (pakjaren) (pakjaren)							
<input checked="" type="checkbox"/>	aantal (hag)sigaretten per dag (=roken) (stuk)							
<input checked="" type="checkbox"/>	advies stoppen met roken gegeven			<input type="radio"/> Afwezig	<input type="radio"/> Aanwezig			
<input checked="" type="checkbox"/>	lichaamsbeweging volgens beveiligingsrichtlijn 2017	06.11.2023	minder dan richtlijn	<input type="radio"/> voldoet aan richtlijn	<input type="radio"/> minder dan richtlijn	<input type="radio"/> onduidelijk		
<input checked="" type="checkbox"/>	stapenteller: gem. aantal stappen p dag							
<input checked="" type="checkbox"/>	bijzonderheden voedingspatroon	06.11.2023	aanwezig	<input type="radio"/> aanwezig	<input type="radio"/> afwezig	<input type="radio"/> onduidelijk		
<input checked="" type="checkbox"/>	ingeweten gewichtstoename			<input type="radio"/> nee	<input type="radio"/> ja	<input type="radio"/> onduidelijk		
<input checked="" type="checkbox"/>	snelte gewichtstoename in korte tijd			<input type="radio"/> nee	<input type="radio"/> ja	<input type="radio"/> onduidelijk		
<input checked="" type="checkbox"/>	alcoholgebruik (D4) (dag)	06.11.2023	0					
<input checked="" type="checkbox"/>	hoe vaak drinken van alcohol (FiveShot1)			<input type="radio"/> nooit (score 0)	<input type="radio"/> 1 keer per maand of minder (score 0.5)	<input type="radio"/> 2 tot 4 keer per maand (score 1)	<input type="radio"/> 2 tot 3 keer per w	
<input checked="" type="checkbox"/>	aantal alcohol drinken op dag (FiveShot2)			<input type="radio"/> 4 of meer keer per week (score 2)	<input type="radio"/> 1 of 2 (score 0)	<input type="radio"/> 3 of 4 (score 0.5)	<input type="radio"/> 5 of 6 (score 1)	<input type="radio"/> 7 tot 9 (score 1.5)
<input checked="" type="checkbox"/>	druggebruik			<input type="radio"/> nooit	<input type="radio"/> voorheen	<input type="radio"/> ja	<input type="radio"/> onduidelijk	
<input checked="" type="checkbox"/>	psychosociale risicofactoren aanne (CVRM)	06.11.2023	onduidelijk	<input type="radio"/> nee	<input type="radio"/> ja	<input type="radio"/> onduidelijk		
<input checked="" type="checkbox"/>	beroep							
<input checked="" type="checkbox"/>	sGFR volgens CKD-EPI formule (ml/min/1.73m2)	17.10.2023	41					
<input checked="" type="checkbox"/>	stadium nierfunctie (D4) (nierschade)			<input type="radio"/> G1: normaal of hoog	<input type="radio"/> G2: mild afgenomen	<input type="radio"/> G3a: mild tot matig afgenomen	<input type="radio"/> G3b: matig tot ernstig afgenomen	