

VIPLive

Aanmaken protocollen in MicroHis

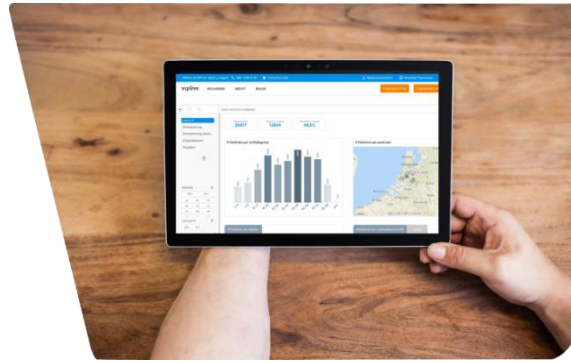

Protocol zoeken en openen

Open het patiëntdossier en klik 'onderzoeken' (stap 1) aan. Vervolgens klik op *nieuw* (stap 2).

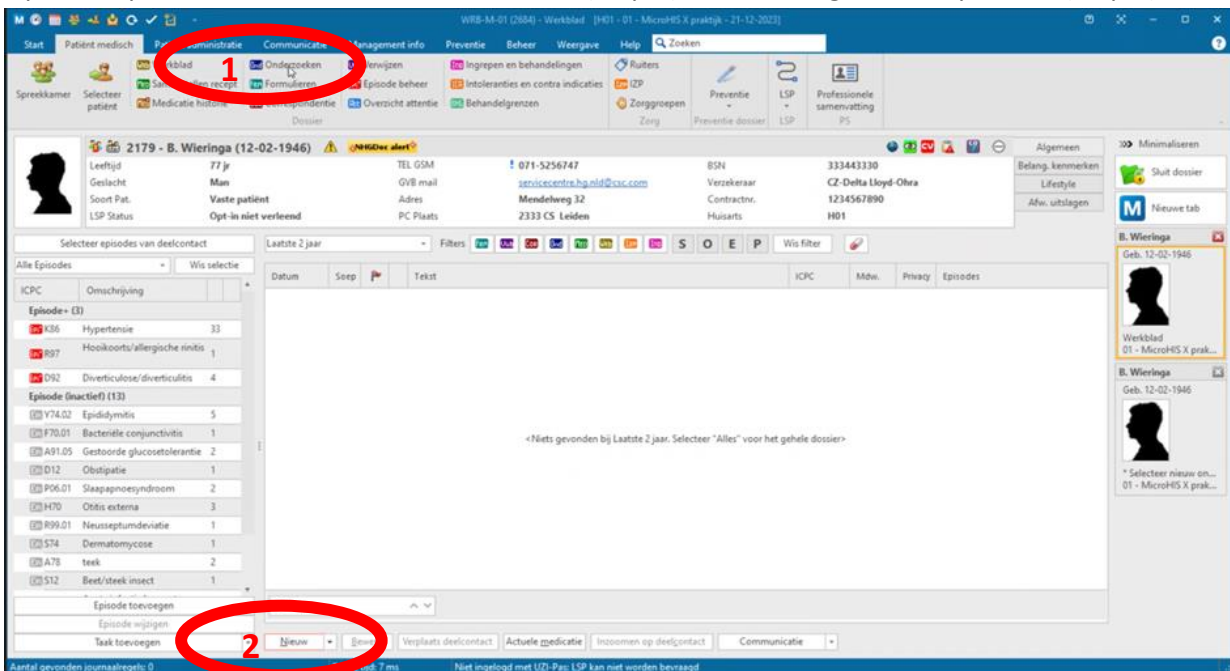

Vul vervolgens 'hd' in waardoor de vier Hadoks-protocollen zichtbaar worden (stap 3). Kies het gewenste protocol (stap 4).

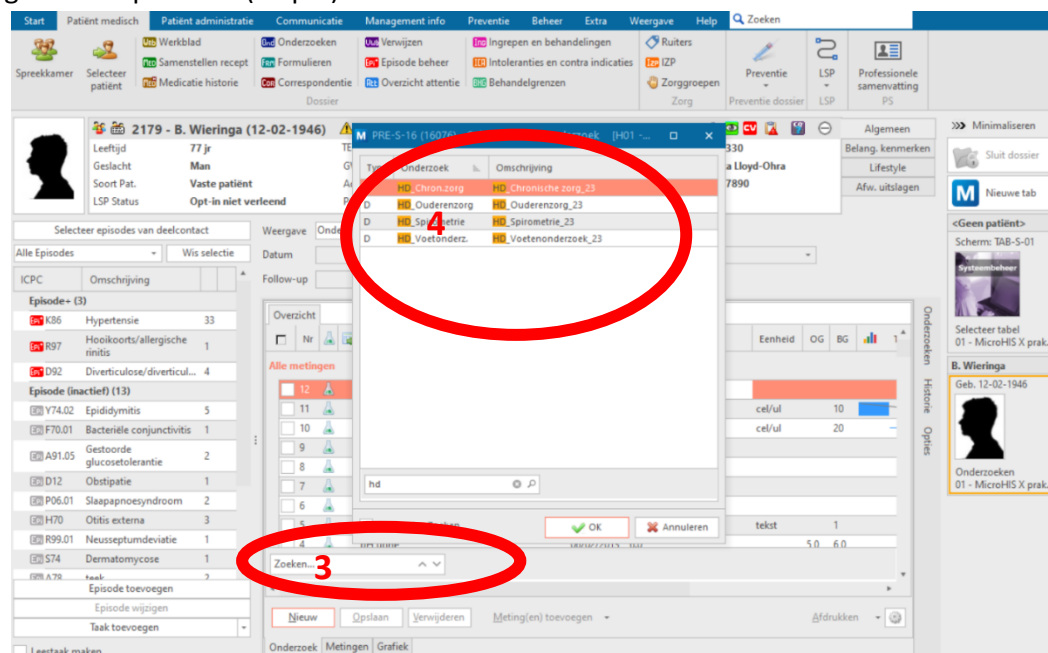

Tabbladen instellen

De Hadoks protocollen bevatten meerdere tabbladen. Om de tabbladen te activeren klik je op *opties* (stap 5). Zet vervolgens het vinkje *toon tabbladen* aan (stap 6).

Selecteer episodes van deelcontact

Weergave: Onderzoeken | Onderzoek: HD_Ouderenzorg_23

Datum: 29-11-2023 | Opmerking: |

Follow-up: | Follow-up datum: |

Opties

- Toon laatste MW, aantal: 3
- Toon datum voor laatste meetwaarde
- Toon trend, max aantal: 5
- Toon tabbladen
- Toon toelichting bij omschrijving
- Maximum aantal tekstregels: 10
- Baseer groepen en tabbladen op: |
- Weergave op tabblad metingen: Chronologisch oplopend

Nieuw | Opslaan | Annuleren | Meting(en) toevoegen

Zet vervolgens bij Baseer groepen en tabbladen op: MicroHIS kop-metingen (stap 7)

PRE-M-10 (2684) - Onderzoeken | [H01 - 01 - MicroHIS X praktijk - 21-12-2023]

Start | Patiënt medisch | Patiënt administratie | Communicatie | Management info | Preventie | Beheer | Extra | Weergave | Help | Zoeken

2179 - B. Wieringa (12-02-1946) | NHGDoc alert

Leef tijd: 77 jr | TEL GSM: 071-5256747 | BSN: 333443330

Geslacht: Man | GVB mail: servicecentre.hg.nld@ccs.com | Verzekeraar: CZ-Delta Lloyd-Ohra

Soort Pat: Vaste patiënt | Adres: Mendelweg 32 | Contractnr.: 1234567890

LSP Status: Opt-in niet verleend | PC Plaats: 2333 CS Leiden | Huisarts: H01

Selecteer episodes van deelcontact

Weergave: Onderzoeken | Onderzoek: HD_Chronische zorg_23

Datum: 21-12-2023 | Opmerking: |

Follow-up: | Follow-up datum: |

Opties

- Toon laatste MW, aantal: 3
- Toon datum voor laatste meetwaarde
- Toon trend, max aantal: 5
- Toon groepen
- Toon tabbladen
- Toon toelichting bij omschrijving
- Maximum aantal tekstregels: 10
- Baseer groepen en tabbladen op: MicroHIS kop-metingen
- Weergave op tabblad metingen: Chronologisch oplopend

Nieuw | Opslaan | Annuleren | Meting(en) toevoegen

Navigeer door de protocollen met behulp van de tabbladen (stap 8)

Na het invullen van het protocol klik vervolgens op opslaan om het protocol te bewaren (stap 9).